

FEDERALE OVERHEIDSDIENST MOBILITEIT EN VERVOER
 Directoraat-generaal Mobiliteit en Verkeersveiligheid
 Dienst Verkeer – Directie Voertuigen
 Résidence Palace, Blok C, 5de verdieping, Wetstraat 155 - 1040 Brussel
 Tel: 02/287.31.11 - Fax: 02/287.44.80

AANVULLING VAN P.V.G. Nr. S/00101
(VOOR AANHANGWAGENS
(met voor- en achteras(sen))
EN OPLEGGERS)

Naam : VAN HOOL N.V.
 Adres : Bernard Van Hoolstraat 58
 B-2500 LIER (Koningshooikt)

Tel.: 03/420 20 20

Voertuig : Merk : VAN HOOL
 Type : 3B0070
 Chassisnummer : -YE13B0049AA403570-
 t/m -YE13B0049AA403584-

Nieuw (*)
 In-dienst (*)
 Ingevoerd in-gebruikte staat (*)

VOOR HET HIERBOVEN VERMELDE VOERTUIG WORDT HET P.V.G. AANGEVULD ALS VOLGT:

Rubriek 1. BESCHRIJVING VAN HET ONDERSTEL (*)

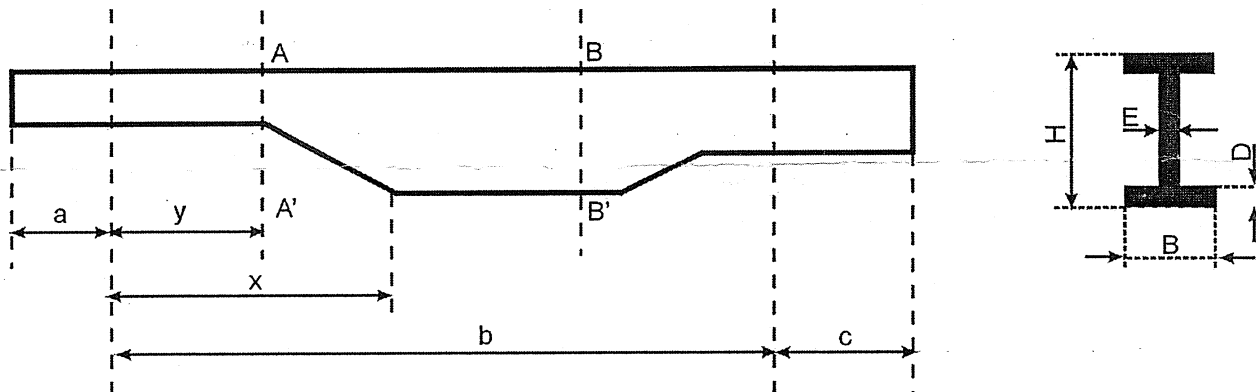

- | | | | |
|---------------------------|----|----|---------------------|
| a : Chassisvooroverbouw | : | mm | H : Hoogte profiel |
| b : Wielbasis | : | mm | B : Breedte profiel |
| c : Chassisachteroverbouw | : | mm | D : Flensdikte |
| | | | E : Lijfdikte |
| x : | mm | | |
| y : | mm | | |

Max. doorsnede BB' : 2 x I (H x E x B x D) :
 Voordoorsnede AA' : 2 x I (H x E x B x D) :

Aard van het voertuig: universeel containerchassis

Opmerkingen: (Eventuele supplementaire beschrijving van het chassis)

(*) Schrapen wat niet past.

Remschema: FS 3232-0.

EEG-nr.: e6*71/320*91/422*1170*00

Rubriek 2. DE AS(SEN)

VOORASSEN-EN(OF) ACHTERAS(SEN) (*)

	Merk en type	SAF SK RB 9019 WI
	Wielbasis van het voertuig	7575 mm
	Aantal assen	3
	Afstand tussen de assen	1310 mm
	Aard (stijf, schommel, halve as)	stijf
	Vorm van het aslichaam	rond
	Doorsnede van het lichaam	Ø 146
	Is het lichaam vol of hol?	hol
	Is het lichaam gelast?	ja
	Spoor	2140 mm
	Hart afstand veren (of afstand tussen de chassissteunen)	1300 mm
LAGERS	Binnenlager :	nummer
	Buitenlager :	nummer
REMMEN:	Schijfremmen	Merk en type
	Remtrommel	Aantal
		Binnendiameter
	Remvoeringen	Merk en type
		Aantal per schijf
		Breedte x lengte per voering
		SAF SBW 1937-11S
		2 per as
		Ø 377 mm

Rubriek 3. OPHANGING

1. Bladveren	(Hoofdveren en hulpveren)	
	Aantal bladen	
	Nuttige lengte van hoofdblad	
	Bladbreedte	
	Bladdikte of totale dikte	
2. Schroefveren	BuitenØ van de winding	
	Ø van de draad en aantal windingen	
3. Luchtophanging	Merk en type	SAF IU 28/2005 33
	Aantal luchtbalgen	2 per as
4. Torsiestangen of rubbertorsieveren (enkel melden)		

Rubriek 4. DE BANDEN

	Maat	divers
	Type (diagonaal of radiaal)	385/55R22,5
	Aanduiding (PR, C, LI, enz.)	HTR - 160K
	Enkele of dubbele montage?	enkele montage

Handtekening van de bouwer
of zijn gemachtigde
en stempel van de firma.

Opgemaakt te : Lier (Koningshooikt)
Datum : 03.12.03

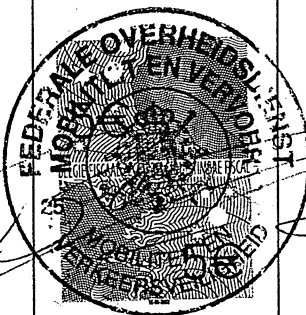

NAMENS DE MINISTER
Voor de Directeur-generaal :
De Hoofdingenieur-Directeur,

M. DE CLIPPEL LOCCOFIER

15 -01- 2004

(*) Schrappen wat niet past.