

- 12
- 11
- 5
- 10
- 9
- 8
- 7
- 6
- 5
- 13
- 4
- 3
- 2
- 1

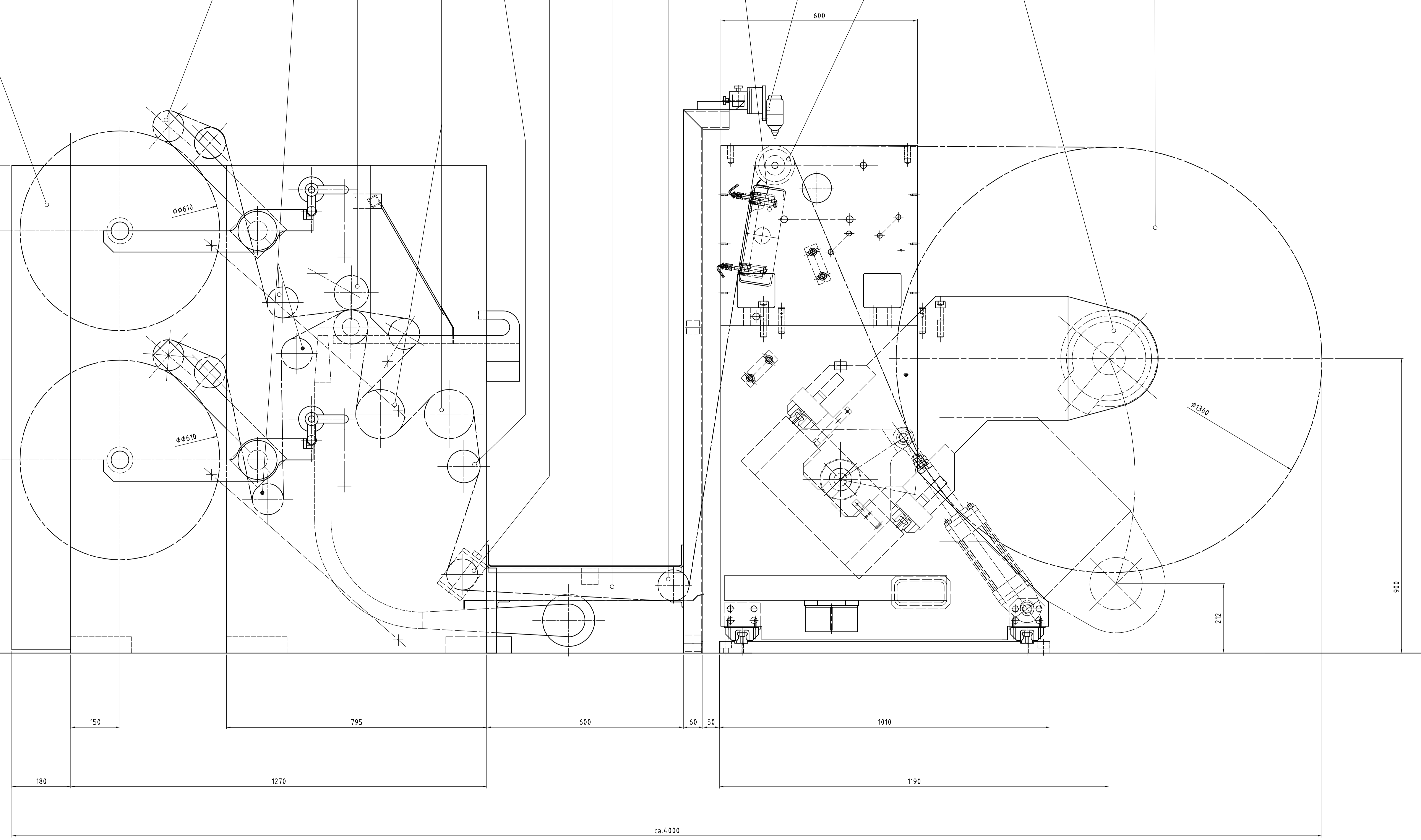

1	Abrollung	unwind
2	Bremse	brake
3	Abtastwalze	scanning roll
4	Abtastkopf	scanning head
5	Leitwalze	idler roll
6	Laufbühne	platform
7	verstellbare Leitwalze	adjustable idler roll
8	Breitstreckwalze	spreader roll
9	Transportwalze	transport roll
10	Schneidpartie	slitting section
11	Kontaktwalze	contact roll
12	Aufwicklung	rewind
13	Klebetisch	splicing tabel

Diese Zeichnung wurde in AutoCad erstellt, manuelle Änderungen sind nicht zulässig.

behandelt, ergänzende Angaben	Oberflächenbeschaffenheit				
brüniert	DN ISO 1102	DN 3161	Raife 2		
lackiert					
verschleiß	✓/NE	✓			
eloxiert	✓/NE	✓			
verschleiß	✓/NE	✓			
sonstige:	✓/NE	✓			
"N" gekennzeichnete Flächen	✓/NE	✓			
nicht behandelt	✓/NE	✓			

Werkzeug-	J. & Z. DR. 6786	10-Z. DR. 6786																																	
keiten																																			
Bezeichnung																																			
<table border="1" style="width: 100%; font-size: x-small;"> <tr> <td colspan="6">Aufstellungsplan</td> </tr> <tr> <td colspan="6">Conslit I 16/06</td> </tr> <tr> <td colspan="2">Skizzenvermerk</td> <td colspan="2">KAMPF</td> <td colspan="2">Bl.-Nr. 001</td> </tr> <tr> <td colspan="2">nach DIN 14</td> <td colspan="2">8,7,0,0,1,7,5,9,5, 0,</td> <td colspan="2">Bl.-Anz. 001</td> </tr> <tr> <td colspan="2">beachten</td> <td colspan="2">870518L01</td> <td colspan="2">001</td> </tr> </table>						Aufstellungsplan						Conslit I 16/06						Skizzenvermerk		KAMPF		Bl.-Nr. 001		nach DIN 14		8,7,0,0,1,7,5,9,5, 0,		Bl.-Anz. 001		beachten		870518L01		001	
Aufstellungsplan																																			
Conslit I 16/06																																			
Skizzenvermerk		KAMPF		Bl.-Nr. 001																															
nach DIN 14		8,7,0,0,1,7,5,9,5, 0,		Bl.-Anz. 001																															
beachten		870518L01		001																															